

**SECOM - Secretaría Nacional de Comunicación**  
**Subsecretaría de Medios Institucionales**  
**Dirección de Contenidos de Medios Institucionales**

**PROYECTO: K003** Radio Ciudadana

Líder del Proyecto:	Sosa Sosa, María Valeria (valeria.sosa@secom.gob.ec)		
Patrocinador Ejecutivo:	Pacheco Vásquez, Galo Patricio	Programas Relacionados:	REHABILITACION DE RADIO CIUDADANA CON COBERTURA EN ECUADOR CONTINENTAL EN FRECUENCIA AM
Titular:	Torres Bastidas, Christian	Prioridad:	0
Tipo de Proyecto:	Infraestructura	Retorno Económico:	1.73
CUP:	30200000.0000.373959	TIR:	33.55 %
Objetivos Operativos:	1	VAN:	5,204,879.82
Viabilidad Técnica:	Alta	Estimado Al Fin Del Proyecto:	6,892,897.34
Localidad de Gestión:	Nacional - Nivel 1 > Nacional - Nivel 2 > Nacional - Nivel 3		
Tipo de Ppto. Externo:		Fecha de Inicio - Fecha de Fin:	01/04/2012 - 31/12/2015
Fecha de última actualización:	06/07/2015	Fecha de Fin Base:	31/12/2015
Modificado por:	Proaño Bravo, Roberto Carlos	Fecha del siguiente Hito:	30/07/2015

**DATOS GENERALES**

**Descripción**

El proyecto plantea rehabilitar la anteriormente conocida Radio Nacional y que actualmente se la ha denominado "Radio Ciudadana" con cobertura en Ecuador continental en frecuencia AM, en virtud de que el equipamiento existente ha cumplido su vida útil y es necesario renovarlo con tecnología moderna que permita entre otros aspectos: Mejorar y ampliar la cobertura, permitir el acceso y comunicación hacia la señal de las estaciones, mejorar la sintonía especialmente en regiones rurales alejadas.

La población objetivo son los y las ciudadanas a partir de los 16 años de edad, considerando para fines de este proyecto como las edades que tienen el hábito de escuchar al menos un programa de radio en el día, a nivel nacional y que se pueden beneficiar de los programas que emprende el gobierno para el beneficio de la comunidad.

La cobertura de la Radio Ciudadana antes de iniciado el proyecto de rehabilitación era aproximadamente un 5% del territorio nacional.

**Objetivo General o Propósito**

Rehabilitar RADIO CIUDADANA con cobertura nacional en Amplitud Modulada

**Objetivo Específicos o Componentes**

- .Desarrollar la Infraestructura física radial de forma estratégica para una cobertura nacional.
- .Implementar equipos técnicos de comunicación y transmisión actualizados y funcionando.
- .Contratar capital humano especializado, capacitarlo en nuevas tecnologías y con uso de servicios complementarios.

**Beneficios Cualitativos**

Contribuir a mejorar los niveles de información y comunicación a todo el territorio nacional continental de forma oportuna acorde los intereses de los sectores involucrados.

**Tipo de Beneficiario**

La población objetivo son los y las ciudadanas a partir de los 16 años de edad, considerando para fines de este proyecto como las edades que tienen el hábito de escuchar al menos un programa de radio en el día, a nivel nacional y que se pueden beneficiar de los programas que emprende el gobierno para el beneficio de la comunidad.

**Restricciones**

TIEMPO: 4 años  
 COSTO: \$ 13.380.180,56  
 ALCANCE: Nacional  
 Recursos: Humanos, materiales, equipos e infraestructura.

Fase Actual:	Anteproyecto	Definición	Planeación	<b>Ejecución</b>	Cierre	Completado	Congelado	Cancelado
--------------	--------------	------------	------------	------------------	--------	------------	-----------	-----------

**AVANCE FÍSICO DEL PROYECTO**

**% TIEMPO TOTAL TRANSCURRIDO**

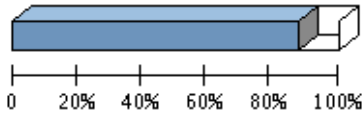

**Transcurrido:** 86.93 %  
**Fecha de Inicio:** 01/04/2012    **Fecha de Fin:** 31/12/2015

**AVANCE FÍSICO PROGRAMADO VS. REAL**

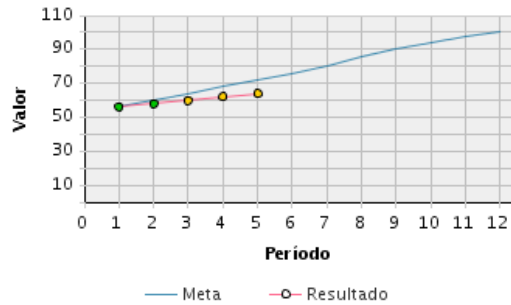

Porcentaje de Avance												
Año	Ene	Feb	Mar	Abr	May	Jun	Jul	Ago	Sep	Oct	Nov	Dic
2015	Avance programado acumulado											
	56 %	60 %	64 %	68 %	72 %	76 %	80 %	86 %	90 %	94 %	98 %	100 %
	Avance real acumulado											
	56 %	58 %	60 %	62 %	64 %							
	Estado											
	●	●	▼	▼	▼							

**RESÚMENES EJECUTIVOS (MÁS RECIENTES)**

Resúmenes Ejecutivos	Modificado por	Fecha de última actualización
JUNIO 2015: Debido a la salida del Líder del Proyecto se debió reprogramar las fechas estimadas de los 2 hitos correspondientes al periodo, se espera la contratación del nuevo líder en los siguientes días para continuar el desarrollo de las actividades planificadas en el proyecto.	Proaño Bravo, Roberto Carlos	06/07/2015 - 09:51 AM
MAYO 2015: Se realizó la reprogramación de las fechas de los hitos del proyecto de acuerdo a los lineamientos de la SNAP emitidas en el Oficio Nro. SNAP-SCG-2015-000279-O con el fin de alcanzar los resultados esperados en calidad y costo.	García Santos, Jorge Mauricio	05/06/2015 - 04:59 PM
ABRIL 2015: Proceso de Consultoría, se firma contrato con el proveedor el 30 de abril, en espera de los productos de estudios técnicos para Rehabilitar estación transmisor de Puengasí y lanzar un nuevo proceso de Adecuación civil. Se presenta informe de cobertura a las Autoridades. Se recibió la consultoría de diseño de oficinas de GYE y LOJA a cargo de SECOB, se está analizando el presupuesto y cronograma planteado para proceder con la firma del nuevo convenio de Cooperación. Se continúa trabajando en los estudios técnicos para la implementación de nuevos equipos de comunicación para las cabinas de Radio en Guayaquil y Loja, una vez remodelado las oficinas.	Sosa Sosa, María Valeria	05/05/2015 - 02:44 PM
Marzo 2015:  Proceso de Consultoría para los estudios de la Planta de Puengasí declarado desierto, se vuelve a lanzar el proceso el 30 de marzo. Se presentará informe de nuevas coberturas e inversiones para la Radio. Se recibió la consultoría de diseño de oficinas de GYE y LOJA a cargo de SECOB, se está analizando el presupuesto y cronograma planteado para proceder con la firma del nuevo convenio de Cooperación.	Sosa Sosa, María Valeria	02/04/2015 - 04:49 PM
Febrero 2015:  Elaboración de TDRs y Estudios de Mercado para los procesos programados de acuerdo a cronograma, terminación de cabina de producción en la Cabina de la Vicepresidencia de Radio Ciudadana, reformas presupuestarias debido a variaciones en los precios referenciales de procesos. No se recibe todavía la consultoría de diseño de oficinas de GYE y LOJA a cargo de SECOB.	Sosa Sosa, María Valeria	10/03/2015 - 01:39 PM
Enero 2015:  Planificación operativa y presupuestaria del proyecto para el período 2015 de acuerdo a la asignación presupuestaria, se definen procesos de adquisiciones con sus responsables y	Sosa Sosa, María Valeria	05/02/2015 - 11:31 PM

## RESÚMENES EJECUTIVOS (MÁS RECIENTES)

Resúmenes Ejecutivos	Modificado por	Fecha de última actualización
cronogramas y se inicia elaboración de TDRs y Estudios de Mercado. Se inicia la instalación de una cabina de producción en la Cabina de la Vicepresidencia de Radio Ciudadana.		
<p>Diciembre 2014:</p> <p>- Se culminaron actividades adicionales del proveedor de instalación de transmisores y adecuaciones temporales para las casetas de GYE ya que se debió bajar la altura de la antena en la planta de GYE. Se elaboraron y firmaron actas de entrega-recepción de todas las actividades técnicas para solicitar el pago final al proveedor.</p>	Sosa Sosa, María Valeria	05/01/2015 - 05:56 PM
<p>Noviembre 2014:</p> <p>- Se culminaron actividades de instalación de transmisores y adecuaciones temporales para las casetas de GYE y LOJA. Se realizó adicionalmente el comisionamiento (encendido) y capacitación de los dos sistemas de Transmisión al grupo de técnicos delegados por las autoridades de la Institución.</p>	Sosa Sosa, María Valeria	04/12/2014 - 11:25 AM
<p>Octubre 2014:</p> <p>- Se iniciaron actividades de instalación de transmisores y adecuaciones temporales para las casetas de GYE y LOJA.</p>	Sosa Sosa, María Valeria	04/11/2014 - 12:18 PM

*Problemas cerrados: 1*

## RIESGOS ABIERTOS DEL PROYECTO

	Riesgo	Fecha de última actualización	Responsable	Probabilidad	Impacto	Calificación	Acciones Cerradas / Totales
1	<b>5- PROYECTO. Tiempo.</b> Demora en el proceso de adjudicación de la consultoría de diseño CAUSARIA un retraso en el inicio del proceso de Remodelación e Infraestructura para las oficinas de GYE y LOJA	05/05/2015	María Valeria Sosa Sosa	80 %	90	72	0/1

*Riesgos cerrados: 1*

## LOCALIDADES

	Localidad de Impacto
1	Zona 2 - Centro Norte > Pichincha > Toda la Provincia de Pichincha
2	Zona 5 - Litoral > Guayas > Toda la Provincia del Guayas
3	Zona 7 - Sur > Loja > Toda la Provincia de Loja

## HITOS

	Hito	Categoría	Fecha Comprometida	Fecha Estimada	Fecha Real	A tiempo	Hito Cumplido	Avance Físico
1	EJECUCIÓN: Cronograma de instalación de trasmisores GYE y Loja validado	5-Entregables Intermedios	20/10/2014		20/10/2014		Sí	2.0
2	EJECUCIÓN: Avances del proyectos de Enero a Septiembre de 2014 recibidos	5-Entregables Intermedios	31/10/2014		31/10/2014		Sí	36.0
3	EJECUCIÓN: Informe de avance de ejecución del proyecto del mes de Octubre elaborado	5-Entregables Intermedios	31/10/2014		31/10/2014		Sí	2.0
4	EJECUCIÓN: Informe de avance de ejecución	5-Entregables Intermedios	30/11/2014		30/11/2014		Sí	2.0

HITOS

	Hito	Categoría	Fecha Comprometida	Fecha Estimada	Fecha Real	A tiempo	Hito Cumplido	Avance Físico
	del proyecto del mes de Noviembre elaborado							
5	EJECUCIÓN: Informe de consultoría de diseño de oficinas de GYA y Loja por parte de SECOB validado y entregado	5-Entregables Intermedios	30/11/2014		30/11/2014		Sí	2.0
6	EJECUCIÓN: Instalación de transmisores GYE y Loja entregada	5-Entregables Intermedios	30/11/2014		30/11/2014		Sí	2.0
7	EJECUCIÓN: Informe de avance de ejecución del proyecto del mes de Diciembre elaborado	5-Entregables Intermedios	31/12/2014		31/12/2014		Sí	2.0
8	EJECUCIÓN: Procesos de contratación liquidados	5-Entregables Intermedios	31/12/2014		31/12/2014		Sí	2.0
9	CIERRE: Informe de cierre	5-Entregables Intermedios	31/01/2015		31/01/2015		Sí	2.0
10	EJECUCIÓN: Informe de avance de ejecución del proyecto del mes de Enero elaborado	6-Acta de Entrega-Recepción Definitiva	31/01/2015		31/01/2015		Sí	2.0
11	EJECUCIÓN: Programación Indicativa Anual de Proyecto elaborada	5-Entregables Intermedios	31/01/2015		31/01/2015		Sí	2.0
12	EJECUCIÓN: Informe de avance de ejecución del proyecto del mes de Febrero elaborado	5-Entregables Intermedios	28/02/2015		28/02/2015		Sí	2.0
13	EJECUCIÓN: Proceso de transmisor Quito cargado en el portal	5-Entregables Intermedios	28/02/2015	31/07/2015			No	2.0
14	EJECUCIÓN: Informe de avance de ejecución del proyecto del mes de Marzo elaborado	9-Entregables Formales	31/03/2015		31/03/2015		Sí	2.0
15	EJECUCIÓN: Proceso de transmisor Quito adjudicado	5-Entregables Intermedios	31/03/2015	30/07/2015			No	2.0
16	EJECUCIÓN: Informe de avance de ejecución del proyecto del mes de Abril elaborado	5-Entregables Intermedios	30/04/2015		30/04/2015		Sí	2.0
17	EJECUCIÓN: Procesos de infraestructura de oficinas de GYE y Loja cargado en el portal	5-Entregables Intermedios	30/04/2015	30/07/2015			No	2.0
18	EJECUCIÓN: Informe de avance de ejecución del proyecto del mes de Mayo elaborado	5-Entregables Intermedios	31/05/2015		31/05/2015		Sí	2.0
19	EJECUCIÓN: Procesos de infraestructura de oficinas de GYE y Loja adjudicado	5-Entregables Intermedios	31/05/2015	30/08/2015			No	2.0
20	EJECUCIÓN: Informe de avance de ejecución del proyecto del mes de Junio elaborado	5-Entregables Intermedios	30/06/2015	31/07/2015			No	2.0
21	EJECUCIÓN: Informe de avance semestral elaborado	5-Entregables Intermedios	30/06/2015	31/07/2015			No	2.0

HITOS

	Hito	Categoría	Fecha Comprometida	Fecha Estimada	Fecha Real	A tiempo	Hito Cumplido	Avance Físico
22	EJECUCIÓN: Informe de avance de ejecución del proyecto del mes de Julio elaborado	5-Entregables Intermedios	31/07/2015	31/07/2015			No	2.0
23	EJECUCIÓN: Proceso de equipamiento de oficinas GYE y Loja cargado en el portal	5-Entregables Intermedios	31/07/2015	31/07/2015			No	2.0
24	EJECUCIÓN: Informe de avance de ejecución del proyecto del mes de Agosto elaborado	6-Acta de Entrega-Recepción Definitiva	31/08/2015	31/08/2015			No	2.0
25	EJECUCIÓN: Instalación de trasmisores Quito entregada	5-Entregables Intermedios	31/08/2015	31/08/2015			No	2.0
26	EJECUCIÓN: Proceso de equipamiento de oficinas GYE y Loja adjudicado	9-Entregables Formales	31/08/2015	31/08/2015			No	2.0
27	EJECUCIÓN: Informe de avance de ejecución del proyecto del mes de Septiembre elaborado	5-Entregables Intermedios	30/09/2015	30/09/2015			No	2.0
28	EJECUCIÓN: Procesos de infraestructura de oficinas de GYE y Loja entregado	5-Entregables Intermedios	30/09/2015	30/09/2015			No	2.0
29	EJECUCIÓN: Informe de análisis de nueva cobertura de la radio	5-Entregables Intermedios	31/10/2015	31/10/2015			No	2.0
30	EJECUCIÓN: Informe de avance de ejecución del proyecto del mes de Octubre elaborado	9-Entregables Formales	31/10/2015	31/10/2015			No	2.0
31	EJECUCIÓN: Informe de avance de ejecución del proyecto del mes de Noviembre elaborado	5-Entregables Intermedios	30/11/2015	30/11/2015			No	2.0
32	EJECUCIÓN: Proceso de equipamiento de oficinas GYE y Loja entregado	6-Acta de Entrega-Recepción Definitiva	30/11/2015	30/11/2015			No	2.0
33	EJECUCIÓN: Informe de avance de ejecución del proyecto del mes de Diciembre elaborado	9-Entregables Formales	31/12/2015	31/12/2015			No	2.0

INDICADORES DEL PROYECTO

	Indicador	Estado	Avance al Período	Meta	Resultado del Período	Fecha de Inicio	Último Período Actualizado
1	Número de oficinas equipados, actualizados y funcionando		100.00 %	1	1	01/10/2014	Ene-Abr
2	Porcentaje de cobertura de la señal de Radio Ciudadana en el territorio Ecuatoriano (24 Provincias)		97.92 %	0.4	0.3917	01/10/2014	Ene-Abr
3	Porcentaje de las oficinas y plantas que cuenten con los servicios básicos y complementarios		100.00 %	1	1	01/10/2014	Ene-Abr
4	Porcentaje de oficinas remodeladas a nombre de Radio Ciudadana - SECOM con su infraestructura rehabilitada		0.00 %	1	0	01/01/2015	Ene-Abr

**AVANCE FINANCIERO DEL PROYECTO**

**COSTO TOTAL**

Anticipo Desembolsado:	350,000.00
Estimado Al Fin Del Proyecto:	6,892,897.34 **
Costo Total:	13,380,180.56
Total Devengado:	1,668,742.47
% Costo Total Devengado:	12.47 %

*\*\*El Estimado al fin del proyecto se calcula con el devengado de años anteriores, mas el programado a devengar actual, mas el planeado de años futuros.*

**% COSTO TOTAL DEVENGADO**

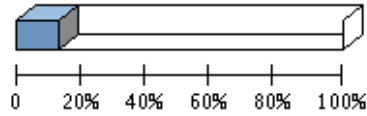

% Costo Total Devengado: 12.47 %

**Perfil Económico 2015**

	Años Previos	Año Actual (2015)	Años Futuros	Total
Ppto. Planeado	2,391,856.94	0.00	0.00	2,391,856.94
Ppto. Externo Planeado	0.00	0.00	0.00	0.00
<b>Ppto. Aprobado Inicial</b>	<b>2,033,078.40</b>	<b>5,520,000.00</b>	<b>0.00</b>	<b>7,553,078.40</b>
Ppto. Codificado	1,416,566.36	5,304,400.00	0.00	6,720,966.36
Ppto. Comprometido	1,378,763.15	296,895.06	0.00	1,675,658.21
Planeado - Codificado (2015)		-5,304,400.00		
<b>Programado a Devengar</b>	<b>1,978,628.80</b>	<b>5,520,000.00</b>	<b>0.00</b>	<b>7,498,628.80</b>
Ppto. Devengado	1,372,897.34	295,845.13	0.00	1,668,742.47
Estimado a fin de año	* 1,372,897.34	0.00	0.00	1,372,897.34
Variación Proyectada (Programado a Devengar - Estimado)	605,731.46	5,520,000.00	0.00	6,125,731.46
% de Programado a Devengar vs. Devengado	* 69.39 %	5.36 %	0.00 %	22.25 %
<b>Ppto. Codificado 998</b>	<b>0.00</b>	<b>0.00</b>	<b>0.00</b>	<b>0.00</b>
<b>Ppto. Devengado 998</b>	<b>0.00</b>	<b>0.00</b>	<b>0.00</b>	<b>0.00</b>

\* Ppto. Devengado

**PROGRAMADO A DEVENGAR VS. DEVENGADO 2015**

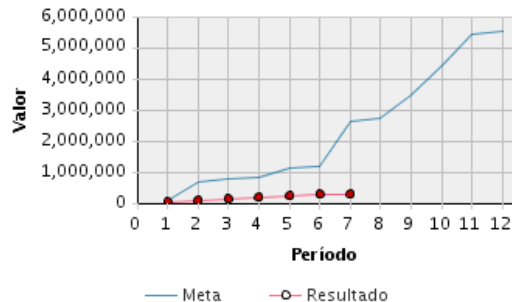

**Presupuesto Mensual 2015**

Mes	Prog. a Devengar (Mensual)	Devengado (Mensual)	Prog. a Devengar (Acumulado)	Devengado (Acumulado)	Avance Acumulado	Estado	Avance Anual
Ene	50,950.79	29,645.48	50,950.79	29,645.48	58.18 %		0.54 %

Presupuesto Mensual 2015							
Mes	Prog. a Devengar (Mensual)	Devengado (Mensual)	Prog. a Devengar (Acumulado)	Devengado (Acumulado)	Avance Acumulado	Estado	Avance Anual
Feb	604,592.01	59,869.26	655,542.80	89,514.74	13.66 %		1.62 %
Mar	94,792.01	55,781.73	750,334.81	145,296.47	19.36 %		2.63 %
Abr	80,052.01	44,616.95	830,386.82	189,913.42	22.87 %		3.44 %
May	309,092.01	43,434.93	1,139,478.83	233,348.35	20.48 %		4.23 %
Jun	51,392.01	56,914.03	1,190,870.84	290,262.38	24.37 %		5.26 %
Jul	1,428,932.01	5,582.75	2,619,802.85	295,845.13	11.29 %		5.36 %
Ago	90,832.00		2,710,634.85				
Sep	749,092.02		3,459,726.87				
Oct	949,092.00		4,408,818.87				
Nov	1,005,839.13		5,414,658.00				
Dic	105,342.00		5,520,000.00				
<b>Total</b>	<b>5,520,000.00</b>	<b>295,845.13</b>					

### OBJETIVOS ALINEADOS

#### Objetivos Operativos

- |   |   |
|---|---|
| 1 | Aumentar el volumen en la producción periodística en las plataformas del SIO "El Ciudadano" MEDIANTE el fortalecimiento de las coberturas de temas de interés ciudadano, que estén en el centro del debate público. |
|---|---|

### ARCHIVOS DEL PROYECTO

	Descripción de Archivo	Archivo	Fecha de Alta
1	Cedula Presupuestaria Dic2014	PROYECTO_022.pdf	05/01/2015
2	Cedula Presupuestaria Enero2015	Enero2015.pdf	05/02/2015
3	Cedula Presupuestaria Febrero2015	Cédula_Presupuestaria_Radio_Ciudadana_Febrero_2015.pdf	10/03/2015
4	Cedula Presupuestaria Nov2014	PROYECTO_022.pdf	04/12/2014
5	Cedulas Presupuestarias 2014	Octubre2014.zip	04/11/2014
6	Cronograma de Instalación de Transmisores GYE y LOJA	cronograma_Tx_GYE_LOJA.xlsx	04/11/2014
7	HITO 10: Informe Enero 2015	Procesos_RC_2015.mpp	05/02/2015
8	HITO 11: Programación Indicativa Anual de Proyecto	Radio_Ciudadana_PIA_27-01-2015.xlsx	10/03/2015
9	HITO 12: Informe Febrero 2015	Procesos_RC_2015_Feb.mpp	10/03/2015
10	HITO 14: Informe de avance de ejecución del proyecto del mes de Marzo	Procesos_RC_2015_Mar.mpp	02/04/2015
11	HITO 16: Informe Abril 2015	Procesos_RC_2015_rev_05-05-15.mpp	05/05/2015
12	HITO 18: Informe Mayo 2015	Procesos_RC_2015_rev_05-06-15.mpp	08/06/2015
13	HITO 3: Informe OCTubre 2014	INFORME_DE_DE_GESTION_RADIO_CIUADADANA.docx	04/12/2014
14	HITO 4: Informe Noviembre 2014	INFORME_DE_DE_GESTION_RADIO_CIUADADANA.docx	04/12/2014
15	HITO 5: Informe de consultoría de diseño de oficinas de GYE por parte de SECOB	Presupuesto_Gquil_Oficinas.xlsx	02/04/2015
16	HITO 5: Informe de consultoría de diseño de oficinas de LOJA por parte de SECOB	Presupuesto-Loja_Oficinas.xlsx	02/04/2015
17	HITO 7: Informe Diciembre y Cierre	INFORME_DE_DE_GESTION_RADIO_CIUADADANA.docx	05/01/2015
18	HITO 8: Informe procesos liquidados	INFORME_TÉCNICO_PARA_LA_PUESTA_EN_MARCHA_DESDELOJASINMISOR_EN_GUAYAS	05/02/2015